

مصرفی فرایند آمار تولید اصناف تولیدی

مراحل ثبت آمار تولید

برای ثبت آمار تولید باید مراحل زیر را انجام دهید:

۱- ورود به سایت از طریق سامانه بهین یاب

۲- ثبت و ارسال آمار تولید برای اتحادیه و سازمان صنعت، معدن و تجارت استان

۳- بررسی توسط اتحادیه (در صورت وجود اشکال، آمار ماههای مربوطه با ذکر دلیل جهت ویرایش بازگردانی می شود).

۴- ارسال آمار تایید شده توسط اتحادیه برای سازمان صنعت، معدن و تجارت استان

۵- تایید توسط سازمان صنعت، معدن و تجارت استان

پیش نیاز ارسال آمار تولید

واحدهایی امکان ارائه آمار تولید دارند که :

فعال بوده

دارای شناسه صنفی از مرکز اصناف باشند.

انجام تنظیمات مربوط به مرورگر Internet Explorer

❑ مرورگر مناسب جهت استفاده از این فرایند 8 Internet Explorer و یا نسخه های بالاتر است.

❑ برای عملکرد مناسب فرایند لازم است تنظیمات زیر انجام گیرد:

❑ با کلیک بر روی منوی Tools و یا فشردن همزمان کلیدهای Alt+T، بروی گزینه Compatibility View Settings کلیک نمایید.

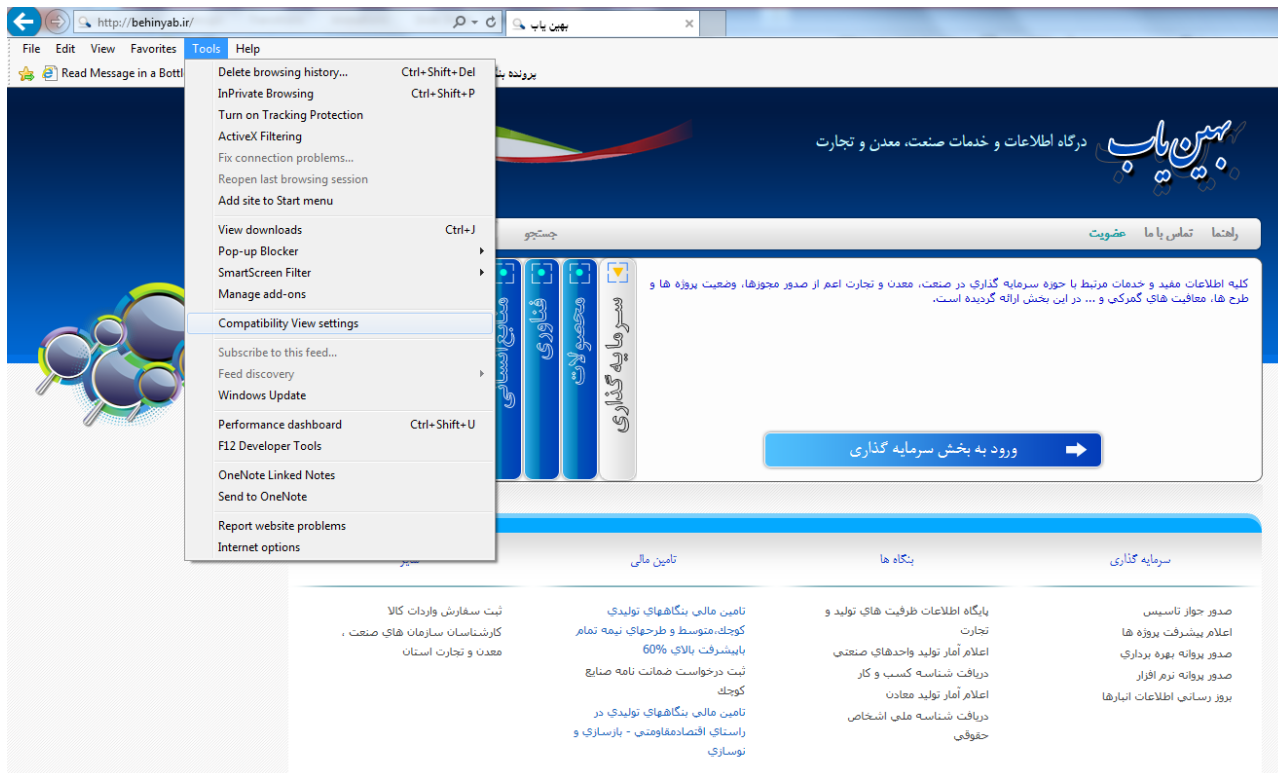

انجام تنظیمات مربوط به Internet Explorer

□ پس از کلیک بر روی گزینه **compatibility View Settings** پنجره زیر باز می شود. اگر نام سایت در قسمت **Add this website** وارد شده بود روی دکمه **Add** کلیک کرده در غیر اینصورت آدرس سایت **stsm.ir** را وارد و سپس بر روی دکمه **Add** کلیک نمایید. به این ترتیب نام سایت به لیست پائین اضافه می شود و در انتها بر روی دکمه **close** کلیک کنید تا پنجره بسته شود.

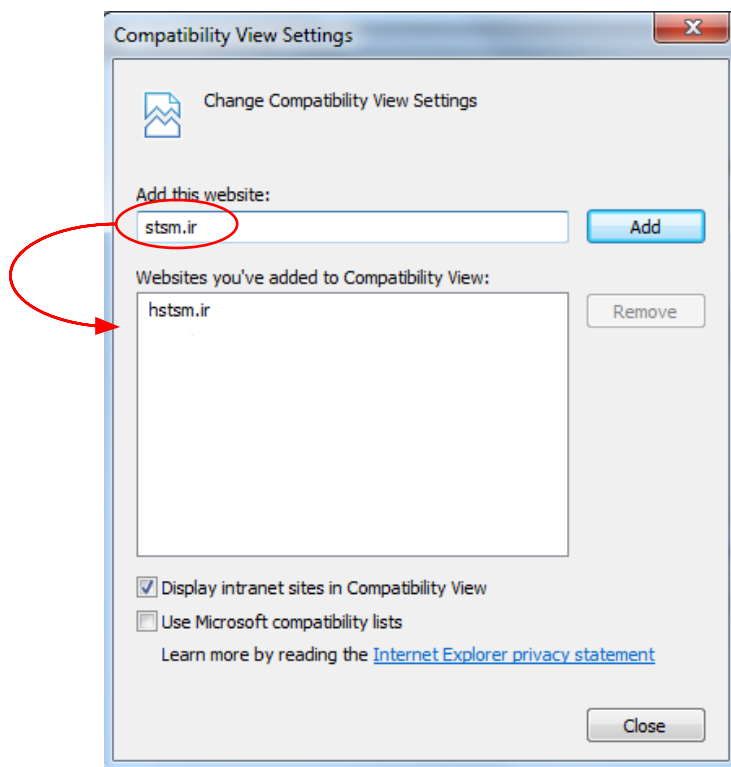

ورود به فرایند ثبت آمار تولید

پس از ورود به سایت بهین یاب به آدرس <http://www.behinyab.ir> بر روی لینک اعلام آمار تولید اصناف تولیدی کلیک نمایید.

The screenshot shows the Behinyab website interface. At the top, there is a logo for 'بهین یاب' (Behinyab) and the text 'درگاه اطلاعات و خدمات صنعت، معدن و تجارت' (Information and Service Gateway for Industry, Mining, and Trade). Below the logo is a search bar and navigation links for 'عضویت' (Registration), 'تماس با ما' (Contact Us), and 'رهنما' (Guide). A central banner contains a text box with the following content: 'کلیه اطلاعات مفید و خدمات مرتبط با حوزه سرمایه گذاری در صنعت، معدن و تجارت اعم از صدور مجوزها، وضعیت پروژه ها و طرح ها، معافیت های گمرکی و ... در این بخش ارائه گردیده است.' Below this is a blue button labeled 'ورود به بخش سرمایه گذاری' (Enter Investment Section). On the left side, there is a vertical menu with icons and labels: 'سرمایه گذاری' (Investment), 'مجموعه لات' (Lat Group), 'فناوری' (Technology), 'منابع انسانی' (Human Resources), 'تجارت خارجی' (Foreign Trade), 'تامین مالی' (Financial), 'بنگاه ها' (Hubs), 'خرید کالا' (Buy Goods), and 'آزوبی' (Azobi). Below the menu is a table with four columns: 'سرمایه گذاری' (Investment), 'بنگاه ها' (Hubs), 'تامین مالی' (Financial), and 'سایر' (Others). The table contains various links and information. The link 'اعلام آمار تولید اصناف تولیدی' (Production Statistics Registration) is circled in red.

سرمایه گذاری	بنگاه ها	تامین مالی	سایر
صدور جواز تاسیس اعلام پیشرفت پروژه ها صدور پروانه بهره برداری صدور پروانه نرم افزار روز رسانی اطلاعات انبارها دریافت شناسه کسب و کار	بنگاه اطلاعات ظرفیت های تولید و تجارت اعلام آمار تولید واحدهای صنعتی اعلام موجودی انبارها اعلام آمار تولید معادن اعلام آمار تولید روزانه واحدهای صنعتی اعلام آمار تولید اصناف تولیدی	تسهیلات برنامه تولید و اشتغال سال 1397 (موضوع بند الف تبصره 18 (قانون بودجه 97 تامین مالی بینگهای اقتصادی و طرحهای نیمه تمام در سال 1398 تامین مالی بینگهای تولیدی در راستای بازسازی و توسعه تسهیلات بازسازی و توسعه اصناف تولیدی سال 97	ستاد تسهیل کارشناسان سازمان های صنعت ، معدن و تجارت استان ثبت سفارش واردات کالا

ورود به فرایند ثبت آمار تولید

نام کاربری و رمز عبور واحد صنفی را که از طریق ثبت نام در سامانه بهین یاب دریافت کرده اید، وارد نمایید.

آمار تولید و استیصال

نام کاربری و رمز عبور خود را وارد نمایید.

نام کاربری: رمز عبور:

اگر رمز عبور خود را فراموش کرده اید، اینجا را کلیک کنید.

در صورتی که نام کاربری و رمز عبور ندارید، برای دریافت نام کاربری و رمز عبور اینجا را کلیک کنید.

بازگشت

تایید نهایی اطلاعات

تایید نهایی اطلاعات

وضعیت فرم: توسط مقامی پر

نام واحد: انتخاب کنید

سال: 1386 ماه: * انتخاب کنید

فرایند آمار تولید

□ برای ارسال آمار تولید ماه مورد نظر، بر روی کلمه " [اینجا](#) " کلیک نمایید.

ثبت درخواست و پیگیری | راهنما | بررسی های متداول | اطلاعات ها | بازگشت به میز خدمت | پرونده بنگاه | حساب کاربری

نام شرکت :

فهرست آمار تولید و اشتغال تایید و ارسال نشده:

ردیف	نام واحد	سال	ماه	شماره رهگیری	وضعیت	گام بعدی
------	----------	-----	-----	--------------	-------	----------

برای ثبت آمار تولید و اشتغال ماه جدید اینجا را کلیک کنید.

تایید نهایی اطلاعات

1 - ثبت اطلاعات ثبت اطلاعات شما کامل نشده است.



وضعیت فرم: توسط متقاضی پر نشده است

گام اول فرایند آمار تولید (تعیین ماه و سال ارسال آمار)

❑ کدملی یا شناسه ملی واحد، شناسه صنفی واحد، سال، ماه مورد نظر و وضعیت فعالیت واحد را انتخاب کنید.

❑ روی دکمه تایید به گام بعد کلیک کنید.

برای ثبت آمار تولید و اشتغال ماه جدید اینجا را کلیک کنید.

۱ - ثبت اطلاعات **ثبت اطلاعات شما کامل نشده است.** تایید نهایی اطلاعات

گام ۱ انتخاب دوره
گام ۲ میزان تولید
گام ۳ صادرات
گام ۴ اشتغال
گزارشات

وضعیت فرم: توسط متقاضی تایید شده است.

مشخصات پروانه کسب
کدملی / شناسه ملی دارنده : ۵۰۷۹۶۲۹۴۴۴
شناسه صنفی : ۰۴۶۶۲۴۱۵۰۸

جستجو

انتخاب	نوع پروانه کسب	شماره پروانه	تاریخ صدور پروانه	استان	شهرستان
C	پروانه کسب	۰۴۶۶۲۴۱۵۰۸	۱۳۹۶/۱۰/۳۰	آذربایجان شرقی	ملکان

سال: ۱۳۹۸
ماه: مهر
وضعیت فعالیت واحد: فعال

دکمه‌ها: حذف تغییرات | **تایید به گام بعد** | ذخیره فرم

گام اول فرایند آمار تولید (تعیین ماه و سال ارسال آمار)

ثبت درخواست و پیگیری | راهنما | پرسش های متداول | اطلاعاتی ها | بازگشت به میز خدمت | پرونده بنگاه | حساب کاربری

نام شرکت : اسماعیل مطلب پور

فهرست آمار تولید و اشتغال تایید و ارسال نشده:

ردیف	نام واحد	سال	ماه	شماره رهگیری	وضعیت	گام بعدی
۱		۱۳۹۸	مهر	۱۱۳۰۰۰۰۰۹۲۳		X

برای ثبت آمار تولید و اشتغال ماه جدید اینجا را کلیک کنید.

۱ - ثبت اطلاعات | ثبت اطلاعات شما کامل نشده است. | تایید نهایی اطلاعات

گام ۱ انتخاب دوره | گام ۲ میزان تولید | گام ۳ صادرات | گام ۴ اشتغال | گزارشات

؟

وضعیت فرم: توسط متقاضی تایید شده است

مشخصات پروانه کسب
کد ملی / شناسه ملی دارنده : ۵۰۷۹۶۲۹۴۴۴ | شناسه صنفی : ۰۴۶۶۲۴۱۵۰۸

مجوز جستجو

انتخاب	نوع پروانه کسب	شماره پروانه	تاریخ صدور پروانه	استان	شهرستان
C	پروانه کسب	۰۴۶۶۲۴۱۵۰۸	۱۳۹۶/۱۰/۲۰	آذربایجان شرقی	ملکان

سال : 1398 | ماه : مهر

وضعیت فعالیت واحد : فعال

حذف تغییرات

تایید به گام بعدی

ذخیره صورت

پس از تایید، سطر مربوط به ماه مورد نظر مطابق شکل به جدول بالای صفحه اضافه می شود. در صورتیکه از پروفایل خود خارج و دوباره وارد شوید این سطر در این جدول باقی خواهد ماند و می توانید روی همان سطر کلیک کرده و کار را ادامه دهید. سطر مذکور فقط در صورتی حذف می شود که روی علامت ضربدر کلیک کنید و یا اطلاعات مربوط به همه گامها را تکمیل و ثبت نهایی نمایید. در اینصورت اطلاعات ماه مربوطه را در گام گزارشات می توانید مشاهده کنید.

گام دوم فرایند آمار تولید (میزان تولید)

□ در این گام برای افزودن محصول باید با کلیک بر روی لینک “[اینجا](#)” در پایین صفحه اقدام به انتخاب محصول از درخت محصولات نمود.

1 - ثبت اطلاعات **ثبت اطلاعات شما کامل نشده است.** تایید نهایی اطلاعات

گام 1 انتخاب دوره
گام 2 میزان تولید
گام 3 صادرات
گام 4 اشتغال
گزارشات

وضعیت فرم: توسط منقاضی بر نشده است

محصولاتی که مقدار تولید آنها با خط تیره مشخص گردیده اند می بایست دوباره از درخت محصولات انتخاب گردند.

دوره
نام واحد : پروانه کسب (آذربایجان شرقی - تبریز)
سال : 1398
ماه : مهر

ردیف	نام محصول	کد محصول	شرح شناسه کالا	شناسه کالا	واحد سنجش	مقدار تولید
------	-----------	----------	----------------	------------	-----------	-------------

برای افزودن / حذف محصول اینجا را کلیک کنید.

ذخیره موقت تایید به گام بعد حذف تغییرات

نحوه انتخاب محصول از درخت محصولات

□ با کلیک بر روی لینک " [اینجا](#) " در پایین صفحه پنجره ای مطابق شکل زیر باز می شود:

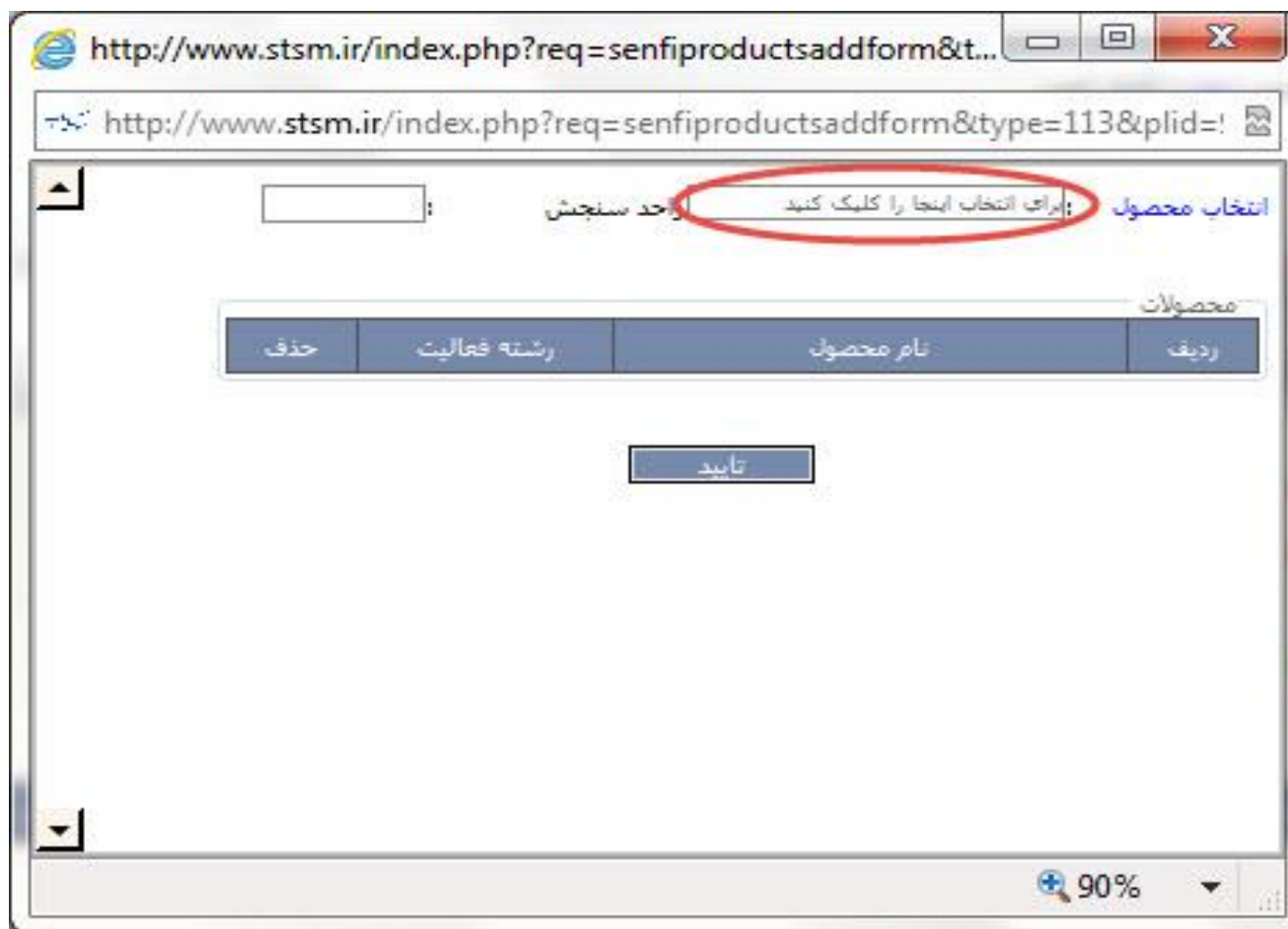

گام دوم فرایند آمار تولید (نحوه انتخاب محصول از درخت محصولات)

مجدداً بر روی فیلد مربوط به انتخاب محصول کلیک نمایید. در پنجره باز شده اطلاعات محصول را بر حسب نام محصول یا کد آیسیک آن در فیلد مربوطه وارد نموده و تایید نمایید.

رشته فعالیت موردنظر خود را از این درخت انتخاب نمایید.

نام محصول

کد گروه محصول (ISIC)

- کشاورزی، شکار و فعالیتهای خدماتی وابسته (۰۱)
- جنگلداری، قطع اشجار و فعالیتهای خدماتی وابسته (۰۲)
- ماهیگیری، اداره هجری ها و مزرعه های تکثیر و پرورش ماهی؛ فعالیتهای خدماتی در راستای ماهیگیری (۰۵)
- استخراج زغال سنگ و لیگنیت؛ زغال سنگ نارس (تورب) (۱۰)
- استخراج نفت خام و گاز طبیعی؛ فعالیتهای خدماتی جنبی استخراج نفت و گاز، به استثنای بررسی های اکتشافی (۱۱)
- استخراج کانسازهای فلزی (۱۲)
- استخراج سایر معادن طبقه بندی نشده در جای دیگر (۱۴)
- ساخت محصولات غذایی و انواع آشامیدنی ها (۱۵)
- ساخت محصولات از توتون و تنباکو (۱۶)

90%

گام دوم فرایند آمار تولید (نحوه انتخاب محصول از درخت محصولات)

در پنجره بعدی نام محصول و کد آیسیک آن مطابق شکل زیر نمایش داده می شود که در صورت کلیک روی نام محصول و سپس تایید آن در پنجره بعدی، محصول مورد نظر به لیست محصولات موجود افزوده خواهد شد.

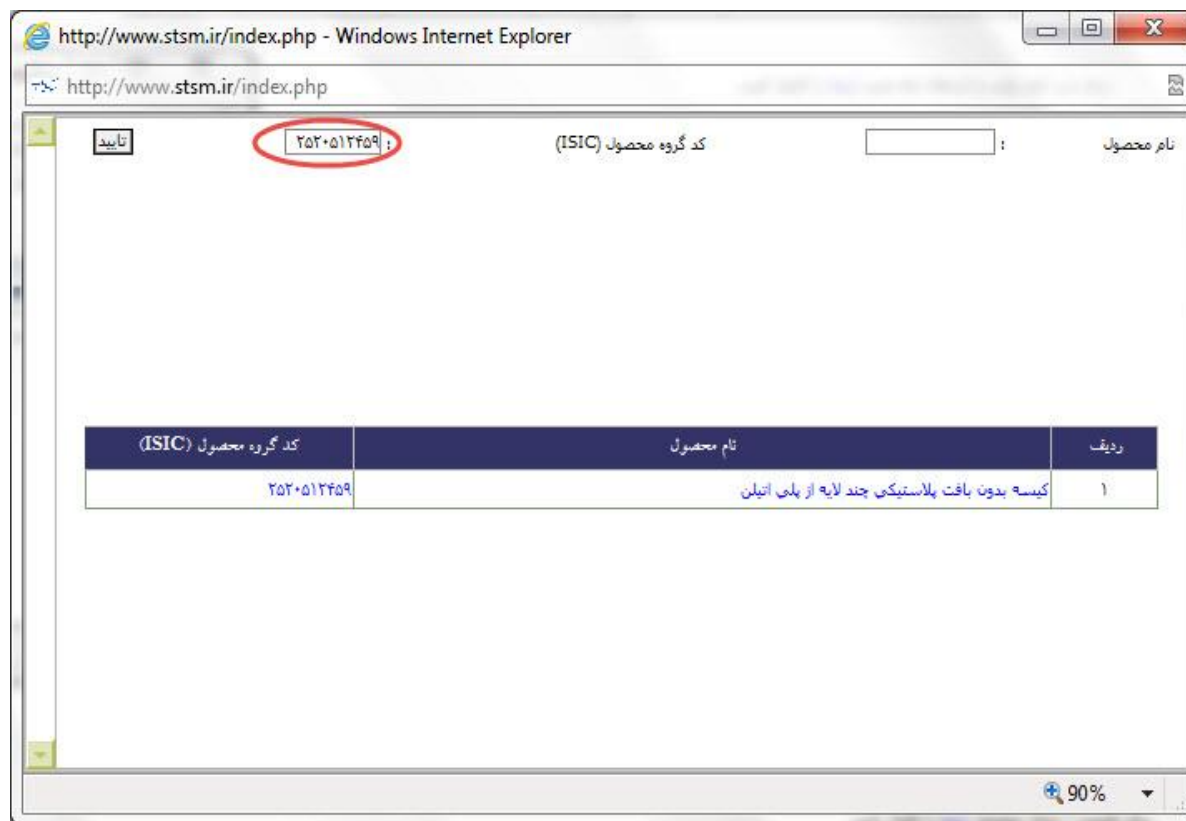

نام محصول : کد گروه محصول (ISIC)

ردیف	نام محصول	کد گروه محصول (ISIC)
۱	کیسه بدون بافت پلاستیکی چند لایه از پلی اتیلن	۲۵۲۰۵۱۲۴۵۹

گام دوم فرایند آمار تولید (میزان تولید)

❑ بعد از انتخاب محصول لازم است میزان تولید محصولات را با توجه به واحد سنجش وارد نمایید. توجه کنید اگر تولید محصولی صفر است حتما مقدار صفر وارد شود.

❑ تذکر ۱: برای وارد کردن اعشار صرفا باید از کاراکتر نقطه " ." همانند اعداد انگلیسی استفاده نمود.

❑ تذکر ۲: اگر تعداد محصولات بیش از یک صفحه می باشد، پس از تکمیل هر صفحه از دکمه ذخیره موقت استفاده کرده و بعد از تکمیل همه صفحات دکمه تایید به گام بعد را کلیک نمایید.

گام ۱ انتخاب دوره گام ۲ میزان تولید گام ۳ صادرات گام ۴ اشتغال گزارشات

وضعیت فرم: توسط متقاضی تایید شده است

محصولاتی که مقدار تولید آنها با خط تیره مشخص گردیده اند می بایست دوباره از درخت محصولات انتخاب گردند.

دوره : نام واحد : پروانه گسب (آذربایجان شرقی - ملکان) سال : ۱۳۹۸ ماه : مهبر : مهبر

ردیف	نام محصول	کد محصول	شرح شناسه کالا	شناسه کالا	واحد سنجش	مقدار تولید
۱	کیسه بدون بافت پلاستیکی چند لایه از پلی اتیلن	۲۵۲۰۵۱۲۴۵۹	کیسه پلی اتیلنی بدون بافت پلاستیکی چند لایه از پلی اتیلن	۲۲۲۰۶۲۰۴۴۰۱۴۵	تن	۲۰

برای افزودن / حذف محصول اینجا را کلیک کنید.

حذف تغییرات تایید به گام بعد ذخیره موقت

گام سوم فرایند آمار تولید (صادرات)

در این گام اطلاعات صادرات محصولات وارد می شود. اگر واحدی صادرات نداشته باشد حتما باید گزینه "خیر" را انتخاب و دکمه "تایید" جهت ثبت را کلیک نمایید. در غیر اینصورت لینک تایید نهایی اطلاعات فعال نخواهد شد.

وضعیت فرم: توسط منقضی تایید شده است.

گام ۱ انتخاب دوره
گام ۲ میزان تولید
گام ۳ صادرات
گام ۴ اشتغال
گزارشات

دوره :
نام واحد : پروانه کسب (آذربایجان شرقی - ملکان)
سال : ۱۳۹۸
ماه :
مهر :
آیا در این دوره صادرات محصول داشته اید؟
خیر بلی
حذف تغییرات تایید ذخیره موقت

گام سوم فرایند آمار تولید (صادرات)

برای ثبت اطلاعات این گام گزینه بلی را انتخاب نموده و میزان صادرات را بر حسب واحد سنجش محصول مربوطه و تناژ را که مربوط به اطلاعات گمرک می باشد به ترتیب در فیلد اول و دوم و ارزش صادرات را در فیلد سوم وارد نمایید. چنانچه واحد سنجش تن باشد مقادیر فیلد اول و دوم یکسان خواهند بود. برای افزودن محصولات و ثبت اطلاعات مربوط به صادرات آنها نیز باید بر روی لینک **اینجا** در پایین صفحه کلیک نمایید.

ثبت اطلاعات با موفقیت انجام شد.

1 - ثبت اطلاعات ثبت اطلاعات شما کامل نشده است.

تایید نهایی اطلاعات

انتخاب دوره گام ۱
میزان تولید گام ۲
گام ۳ صادرات
گام ۴ اشتغال
گزارشات

وضعیت فرم: توسط متقاضی تایید شده است

دوره : نام واحد : پروانه کسب (آذربایجان شرقی - ملکان) سال : ۱۳۹۸ ماه : مهر

ایا در این دوره صادرات محصول داشته اید؟
بله خیر

ردیف	نام محصول	میزان صادرات	واحد سنجش	میزان صادرات (تن)	ارزش صادرات (دلار)	ارزش صادرات (ریال)	حذف
۱	کیسه بدون بافت پلاستیکی چند لایه از پلی اتیلن	۵	تن	۵	۳۲۲	۶۳۰۰	X

برای افزودن ردیف اینجا را کلیک کنید.

دخیره موقت تایید حذف تغییرات

گام چهارم فرایند آمار تولید (اشتغال)

در گام چهارم میزان اشتغال واحد به تفکیک نیروهای رسمی، قراردادی و پیمانکاری را وارد و بر روی دکمه تایید به گام بعد کلیک نمایید.

ثبت اطلاعات با موفقیت انجام شد.

1 - ثبت اطلاعات

تایید نهایی اطلاعات

گام ۱
انتخاب دورهگام ۲
میزان تولیدگام ۳
صادراتگام ۴
اشتغالگزارشات

وضعیت فرم: توسط متقاضی تایید شده است.

دوره : _____
نام واحد : پروانه کسب (آذربایجان شرقی - ملکان)

سال : ۱۳۹۸ ماه : _____ مهر : _____

تعداد کارکنان رسمی *	:	+		
تعداد کارکنان پیمانکاری *	:	+		
تعداد کارکنان قراردادی *	:			
تعداد کل کارکنان	:			

توضیحات : _____

ذخیره موقتتایید به گام بعدحذف تغییرات

تایید نهایی اطلاعات

بعد از تکمیل و تایید همه گام ها لینک تایید نهایی اطلاعات فعال می شود که در صورت اطمینان از صحت اطلاعات، گزینه تایید را انتخاب کنید.

The screenshot shows a software interface for final information confirmation. At the top, a progress bar indicates the current step: 'تایید نهایی اطلاعات' (Final Information Confirmation), which is circled in red. The progress bar shows five steps: 1. انتخاب دوره (Select Period), 2. میزان تولید (Production Volume), 3. صادرات (Exports), 4. اشتغال (Employment), and 5. گزارشات (Reports). Below the progress bar, a yellow box contains the text: 'تذکر مهم: پس از تایید نهایی اطلاعات امکان هیچگونه تغییر در اطلاعات ثبت شده را نخواهید داشت.' (Important note: After final information confirmation, you will not be able to make any changes to the registered information.) Below this text, there are two buttons: 'تایید' (Confirm) and 'حذف تغییرات' (Remove Changes). The 'تایید' button is circled in red.

نکته مهم

❑ دقت کنید بعد از پر کردن اطلاعات هر گام، وضعیت فرم گام مربوطه سبز رنگ شود. در صورتی این اتفاق رخ می دهد که در هر گام دکمه تایید به گام بعد کلیک شده باشد. در غیر اینصورت دکمه تایید نهایی اطلاعات فعال نخواهد شد.

ثبت اطلاعات با موفقیت انجام شد.

1 - ثبت اطلاعات

تایید نهایی اطلاعات

گام ۱
انتخاب دورهگام ۲
میزان تولیدگام ۳
صادراتگام ۴
اشتغالگزارشات

وضعیت فرم: توسط منتقاصی تایید شده است

دوره : نام واحد : پروانه کسب (آذربایجان شرقی - ملکان) سال : ۱۳۹۸ ماه : مهر

تعداد کارکنان رسمی * :

تعداد کارکنان قراردادی * :

تعداد کارکنان پیمانکاری * :

تعداد کل کارکنان :

توضیحات :

ذخیره موقتتایید به گام بعدحذف تغییرات

با تشکر از توجه شما